إنفاذ
Infath

مـزاد
درر العروس

تاريخ المزاد
6 **فبراير** 2025 م
9 **فبراير** 2025 م

حلول
Hilool Mokammanah Real Estate
حلّك الأمثل للخدمات العقارية

إنفاذ
Infath

مركز الإسناد والتصفية - إنفاذ

مركز الإسناد والتصفية «إنفاذ»، مركز حكومي مستقل إداريًا وماليا يختص بالإشراف على أعمال التصفية والبيع للأصول الثابتة والمنقولة والتي تسند إليه من قبل الجهات القضائية والحكومية كتصفية التركات والشركات والصناديق والمساهمات، وذلك من خلال إسنادها إلى الجهات المتخصصة فنيا والإشراف على أعمالها للإسهام في تسريع عملية استيفاء الحقوق.

infath_sa
infathauctions
www.infath.gov.sa
920000100

هي شركة رائدة في النشاط العقاري تسعى لمواكبة رؤية 2030 و التطور العقاري الضخم في هذه الرؤية الطموحة متخصصة في التسويق العقاري وإقامة المزادات العقارية بشكل نوعي ومختلف كما تقدم خدمات عقارية أخرى منها إدارة الأملاك العقارية وإبرام العقود التجارية والسكنية.

@holool_re

0506665795

مـزاد
درر العروس

تعلن شركة حلول مقننة للخدمات العقارية عن البيع
بالمزاد العلني وبإشراف مركز الإسناد والتصفية " إنفاذ "
وبقرار من محكمة التنفيذ

بداية المزاد

الخميس 6 فبراير 2025م

08:00 صباحًا

نهاية المزاد

الأحد 9 فبراير 2025م

04:00 مساءً إلى 06:00 مساءً

منصة وصّلت للمزادات

إنفاذ
Infath

حلول
حلك الأمثل للخدمات العقارية

بيان العقارات

	نوع العقار	المدينة	الحي	المساحة م٢	رقم المخطط	رقم القطعة	رقم الصك	رقم طلب التنفيذ	شيك الدخول
01	أرض	جدة	المروج	750 م2	3 / ج / س / المعدل	338	3606360000949	4030946000029789	40,000 ر.س
02	أرض	جدة	الياقوت	550 م2	209 / ب	1553	4202150411281	4030946000030865	40,000 ر.س
03	أرض	جدة	طيبة	595.50 م2	239 / ب	852	9202070118033	4030946000030589	40,000 ر.س
04	عمارة	جدة	النهضة	780 م2	3 / 491 / ع	179 / 19	9606280000664	4030945000006158	200,000 ر.س
05	أرض	جدة	القرينية	400 م2	128 / 8 / د	1400 / ب / 101	7198100000888	4030945000015062	40,000 ر.س
06	عمارة	جدة	مشرفة	1,800 م2	3 / 7 / ت / ا	419 421 423	5606910001173 3606760000513 7606710000869	4030945000017353	300,000 ر.س
07	فيلا	جدة	السلامة	1,050 م2	3 / 238 / ع	639 / أ 646 / أ	3606340004435 7606350000368	4030946000020937	300,000 ر.س
08	عمارة	جدة	البغدادية	150 م2	بدون	بدون	7202020000874	4020145007331125	40,000 ر.س
09	عمارة و محلات	جدة	الصفا	1,279.5 م2	3 /365 / ع	241 242 / هـ 238 / هـ	6202100107291 3202150259281 3202150259271	4030945000001973	400,000 ر.س
10	أرض	جدة	الصفوة	1,200 م2	541 / ج / س	243 / أ	3202130256281	4030946000027781	40,000 ر.س

01

تغلق المزايدة على العقار
2025/02/09
04:00 مساءً

وصف العقار

قطعة أرض بواجهة جنوبية تقع شمال مدينة جدة وبالقرب من خليج الملك سلمان ومدينة البحيرات وجامعة الأعمال والتكنولوجيا.

النوع	أرض	المساحة م٢	750 م2
رقم الصك	3606360009949	الاستخدام	سكني
رقم المخطط	٣ / ج / س / المعدل	الحي	المروج
رقم القطعة	338	شيك الدخول	40,000 ر.س

الحدود

شمالاً	القطعة رقم 341
جنوباً	شارع بعرض 15م
شرقاً	القطعة رقم 336
غرباً	القطعة رقم 340

الأطوال

شمالاً	25م
جنوباً	25م
شرقاً	30م
غرباً	30م

معلومات إضافية

. مساحة الأرض في الصك 750م2 وفي الطبيعة 736.37 م2 .
. طول الحد الشمالي في الصك 25م2 وفي الطبيعة 25.09 م2 .
. الحد الشمالي في الصك قطعة رقم 341 وفي المخطط قطعة رقم 341 وجزء من القطعة رقم 339 .

الرفع المساحي

للوصول لموقع العقار

صور إضافية

إنفاذ
Infath

حلول
حلك الأمثل للخدمات العقارية

02

تغلق المزايدة على العقار 2025/02/09 04:20 مساءً

وصف العقار

قطعة أرض بواجهة شرقية تقع شمال مدينة جدة .

النوع	أرض	المساحة م٢	550 م2
رقم الصك	4202150412812	الاستخدام	سكني
رقم المخطط	209 / ب	الحي	الياقوت
رقم القطعة	1553	شيك الدخول	40,000 ر.س

الحدود

شمالاً	القطعة رقم 1551
جنوباً	القطعة رقم 1555
شرقاً	شارع بعرض 15م
غرباً	القطعة رقم 1552

الأطوال

شمالاً	25م
جنوباً	25م
شرقاً	22م
غرباً	22م

معلومات إضافية

. تتميز بقربها من المراكز التجارية والمرافق الحكومية والتعليمية والصحية وتبعد عن طريق صلاح الدين 40 م وطريق الأمير عبد المجيد 1,5 كم ومسافة 5,5 كم عن برج المملكة بجدة والذي يعتبر أطول برج في العالم وفي حي مكتمل الخدمات .

- الرفع المساحي
- للوصول لموقع العقار
- صور إضافية

إنفاذ
Infath

حلول
حلك الأمثل للخدمات العقارية

03

تغلق المزايدة على العقار
2025/02/09
04:30 مساءً

وصف العقار

قطعة أرض سكنية مسورة بواجهتين شمالية وغربية تقع شمال مدينة جدة .

النوع	أرض	المساحة م٢	595.50 م2
رقم الصك	920207018033	الاستخدام	سكني
رقم المخطط	239 / ب	الحي	طيبة
رقم القطعة	852	شيك الدخول	40,000 ر.س

الحدود

شمالاً	شارع بعرض 20 م
جنوباً	القطعة رقم 863
شرقاً	القطعة رقم 853
غرباً	شارع غير نافذ بعرض 20 م ثم يليه القطعتين رقم 850 و851

الأطوال

شمالاً	يبدأ من الشرق بطول 17 م ثم ينكسر للجنوب الغربي بطول 4.24 م
جنوباً	20م
شرقاً	30م
غرباً	27م

معلومات إضافية

. تقع في حي مكتمل الخدمات و تتميز بقربها من الطرق الرئيسية (طريق المدينة المنورة وطريق عسفان) وبجوار كلية جدة العالمية وتبعد مسافة 80 م من شارع عمير بن الحمام التجاري (رضي الله عنه) وكذلك 50 م عن شارع عبدالرحمن بن حارث التجاري و تتميز أيضا بقربها من المراكز التجارية والمرافق الحكومية والتعليمية والصحية.
. تحتوي على غرفة .

الرفع المساحي

للوصول لموقع العقار

صور إضافية

إنفاذ
Infath

حلول
حلك الأمثل للخدمات العقارية

04

تغلق المزايدة على العقار
2025/02/09
04:40 مساءً

وصف العقار

عمارة تتكون من طابقين وتحتوي على ستة شقق (عدد ثلاث شقق بكل طابق) .

النوع	عمارة	المساحة م٢	780 م2
رقم الصك	9606280006664	الاستخدام	سكني
رقم المخطط	3 / 491 / ع	الحي	النهضة
رقم القطعة	19 / 179	شيك الدخول	200,000 ر.س

الحدود

شمالاً	شارع بعرض 15 م
جنوباً	القطعة رقم 180
شرقاً	القطعة رقم 181
غرباً	القطعة رقم 177

الأطوال

شمالاً	26م
جنوباً	26م
شرقاً	30م
غرباً	30م

معلومات إضافية

. تتميز بوقوعها بحي مكتمل الخدمات بجوار مدارس جنى العالمية وتبعد عن شارع حراء 600 م كما تبعد عن شارع عبد الرحمن الداخل 400 م.
. رقم القطعة في الصك 19 / 179 وفي المخطط 179 .
. مكونات الشقق كالتالي:
عدد شقتين تتكون من:
غرفتين وصالة ومطبخ ومجلس ودورتين مياه .
عدد شقتين تتكون من:
عدد ثلاث غرف وصالة ومطبخ ومجلس ودورتين مياه.
عدد شقتين تتكون من:
غرفتين وصالتين ومطبخ ومجلس ودورتين مياه.
. يوجد تشققات في بعض الأسقف.
. يوجد غرفة كهرباء خارج حدود الصك في الجهة الشمالية الغربية داخل حدود الجار الغربي .
. أسلاك الكهرباء مفقودة لبعض الشقق .

الرفع المساحي

للوصول لموقع العقار

صور إضافية

05

تغلق المزايدة على العقار
2025/02/09
04:50 مساءً

وصف العقار

قطعة أرض بواجهة شمالية تقع جنوب مدينة جدة .

النوع	أرض	المساحة م٢	400 م2
رقم الصك	7198100008888	الاستخدام	سكني
رقم المخطط	101 / ب / 1400	الحي	القرينية
رقم القطعة	128 / 8 / د	شيك الدخول	40,000 ر.س

الحدود

شمالاً	شارع بعرض 15 م
جنوباً	القطعة رقم 141
شرقاً	القطعة رقم 129
غرباً	القطعة رقم 127

الأطوال

شمالاً	16م
جنوباً	16م
شرقاً	25م
غرباً	25م

معلومات إضافية

.تتميز بقربها من طريق الليث حيث تبعد عنه مسافة 180 م وفي منطقة مكتملة الخدمات ومحاطة بالعديد من المراكز التجارية والمرافق الحكومية والتعليمية والصحية.

الرفع المساحي

للوصول لموقع العقار

صور إضافية

إنفاذ
Infath

حلول
حلك الأمثل للخدمات العقارية

06

تغلق المزايدة على العقار
2025/02/09
05:00 مساءً

وصف العقار

عمارة بواجهة جنوبية مقامة على ثلاث صكوك بمدخلين شرقي وغربي .

النوع	عمارة	المساحة م٢	1,800 م2
رقم الصك	560691000173 360676000513 760671000869	الاستخدام	سكني
رقم المخطط	3 / 7 / ت / ا	الحي	مشرفة
رقم القطعة	419 421 423	شيك الدخول	300,000 ر.س

معلومات إضافية

. تقع على شارع الرابطة الإسلامية المتفرع من طريق الأمير ماجد (السبعين) في حي مكتمل الخدمات وتتميز بقربها من شارع فلسطين وشارع الصحافة ومحاطة بالعديد من المراكز التجارية والمرافق الحكومية والتعليمية والصحية.
. تتكون من ثلاث طوابق وملحق وتحتوي على عدد عشرة محلات و22 شقة وغرفة حارس حيث يوجد بالطابق الأرضي عدد خمسة وبالطابق الأول ثمانية وبالطابق الثاني ثمانية وبالملحق العلوي شقة واحده وتفاصيلها كالتالي:
عدد إحدى عشر شقة تتكون من غرفتين وصالة ومطبخ ودورتين مياه ومجلس.
عدد ثمانية شقق تتكون من ثلاث غرف وصالة ومطبخ ودورتين مياه ومجلس.
عدد شقتين تكون من غرفتين ومجلس ودورة مياه.
عدد شقة وتتكون من غرفة وصالة ودورة مياه.
. أسلاك الكهرباء مفقودة لبعض الشقق .
. يوجد غرفة كهرباء داخل حدود الصك في الجهة الجنوبية الغربية .
. لا يخلو العقار من التشققات وبعض الهبوط في الأرضيات.

الرفع المساحي

للوصول لموقع العقار

صور إضافية

إنفاذ
Infath

حلول
حلك الأمثل للخدمات العقارية

الحدود والأطوال

الصك الأول 5606910001173

الحدود

شمالاً القطعة رقم 420
جنوباً شارع بعرض 26 م
شرقاً القطعة رقم 417
غرباً القطعة رقم 421

الأطوال

شمالاً 20 م
جنوباً 20 م
شرقاً 30 م
غرباً 30 م

الصك الثاني 3606760005113

الحدود

شمالاً القطعة رقم 422
جنوباً شارع بعرض 26 م
شرقاً القطعة رقم 419
غرباً القطعة رقم 423

الأطوال

شمالاً 20 م
جنوباً 20 م
شرقاً 30 م
غرباً 30 م

الصك الثالث 7606710008691

الحدود

شمالاً القطعة رقم 424
جنوباً شارع بعرض 26م
شرقاً القطعة رقم 421
غرباً القطعة رقم 425

الأطوال

شمالاً 20 م
جنوباً 20 م
شرقاً 30 م
غرباً 30 م

07

تغلق المزايدة على العقار
2025/02/09
05:20 مساءً

وصف العقار

فيلا بواجهتين شرقية وغربية مقامة على صكين .

النوع	فيلا	المساحة م٢	1,050 م2
رقم الصك	3606340004357606350003368	الاستخدام	سكني
رقم المخطط	3 / 238 / ع	الحي	السلامة
رقم القطعة	639 / أ 646 / أ	شيك الدخول	300,000 ر.س

معلومات إضافية

. تقع في حي مكتمل الخدمات مقابل جامع عباد الرحمن ومحاطة بالعديد من المراكز التجارية والمرافق الحكومية والتعليمية والصحية.
. تتميز بوجودها بالقرب من حديقة وممشى شارع اليمامة و شارع قريش .
. تتكون من طابقين وتحتوي على قسمين شرقي وغربي تفاصيلها كالتالي:
القسم الشرقي فيلا سكنية من طابقين تحتوي على مصعد وعلى عدد ثمانية غرف وعدد سبع صالات تتضمن صالة طعام وعدد ستة دورات مياه ومطبخ ومجلسين خارجية.
. القسم الغربي عبارة عن مبنى وحوش ويحتوي على عدد إحدى عشر غرفة ومطبخ رئيسي متكامل وعدد تسع دورات مياه.
. يوجد باب يفتح على الجار الجنوبي .

الرفع المساحي

للوصول لموقع العقار

صور إضافية

إنفاذ
Infath

حلول
حلك الأمثل للخدمات العقارية

الحدود والأطوال

الصك الأول 360634000435

الحدود

- شمالاً قسيمة رقم 640
- جنوباً قسيمة رقم 638
- شرقاً شارع بعرض 12 م
- غرباً قسيمة رقم 646

الأطوال

- شمالاً 25 م
- جنوباً 25 م
- شرقاً 21 م
- غرباً 21 م

الصك الثاني 76035000368

الحدود

- شمالاً قسيمة رقم 647
- جنوباً قسيمة رقم 645
- شرقاً قسيمة رقم 639
- غرباً شارع بعرض 12م

الأطوال

- شمالاً 25 م
- جنوباً 25 م
- شرقاً 21 م
- غرباً 21 م

08

تغلق المزايدة على العقار | 2025/02/09 | 05:30 مساءً

وصف العقار

عمارة بواجهة شمالية تتكون من ثلاث طوابق وتبعد عن طريق المدينة الطالع 140 م .

النوع	عمارة	المساحة م٢	150 م2
رقم الصك	720202000874	الاستخدام	سكني - تجاري
رقم المخطط	بدون	الحي	البغدادية
رقم القطعة	بدون	شيك الدخول	40,000 ر.س

الحدود

شمالاً	شارع بعرض 18.80م
جنوباً	قسيمة رقم 3
شرقاً	يحده القسم الثاني عن القسيمة المفرغة سابقا والقسيمة أربعة مما يلي الجنوب الشرقي لهذا الجزء
غرباً	أنقاض الغير

الأطوال

شمالاً	19م
جنوباً	4.85م من الشرق ثم ينكسر شمالا 45 سم ثم غربا 9.90 م
شرقاً	17.3م
غرباً	12.80م

- الرفع المساحي
- للوصول لموقع العقار
- صور إضافية

معلومات إضافية

.مساحة الارض في الصك 150م2 وفي الطبيعة 147.78م2 .
الطابق الأول يحتوي على وحدتين:
غرفة ودورة مياه.
غرفتين ودورة مياه وصالة ومطبخ.
. الطابق الثاني والثالث يحتوي على وحدتين:
غرفتين وصالة ودورة مياه.
غرفة وصالة ودورة مياه.
. الطابق الرابع (السطح):
غرفة ومطبخ ودورة مياه.
بالإضافة إلى سقف هنجر على نصف المساحة المتبقية .
. طول الحد الشمالي 9.8 م وفي الطبيعة 9.12 م .
. طول الحد الشرقي في الصك 8.2 م + 4.5 م + 4.6 م + وفي الطبيعة 7.87 م + 4.61 م + 4.5 م.
. طول الحد الجنوبي في الصك 4.85 م + 0.45 م + 9.9 م وفي الطبيعة 5.45 م + 1.34 م + 1.23 م + 3.34 م + 5.16 م.
. العقار لا يقع في مخطط تنظيمي معتمد .

كلول
حلك الأمثل للخدمات العقارية
إنفاذ
Infath

09

تغلق المزايدة على العقار | 2025/02/09 | 05:40 مساءً

وصف العقار

محلات وعمارة مقامة على ثلاث صكوك تتألق بوقوعها على أحد أبرز الطرق الحيوية بجدة (طريق الأمير ماجد) المؤدي إلى المطار وكذلك قربها من طريق الأمير محمد بن عبد العزيز (التحلية).

النوع	عمارة ومحلات	المساحة م٢	1,279.5 م2
رقم الصك	620210010729 320215025928 320215025927	الاستخدام	سكني - تجاري
رقم المخطط	3 / 365 / ع	الحي	الصفا
رقم القطعة	241 242 / هـ 238 / هـ	شيك الدخول	400,000 ر.س

معلومات إضافية

. مكونات العقار:
الصك الأول والثاني يحتويان على عشر محلات تجارية تبلغ مساحة المحل الواحد (9 م × 4.5 م).
الصك الثالث عمارة من أربعة طوابق وتحتوي على درج داخلي ومصعد وتتكون من ست شقق تفاصليها كالتالي:
شقة بالطابق الأرضي وشقة بالطابق الأول تحتوي كل منها على عدد أربع غرف ومجلسين وصالة ومطبخ وعدد ثلاث دورات مياه.
شقتين بالطابق الثاني وشقتين بالطابق الثالث تحتوي كل شقة منها على عدد أربع غرف وصالة ومطبخ ودورتين مياه.
يوجد غرفة حارس وغرفة من الهنقر بالحوش.

- الرفع المساحي
- للوصول لموقع العقار
- صور إضافية

كلول
حلك الأمثل للخدمات العقارية

إنفاذ
Infath

الحدود والأطوال

الصك الأول 620210010729

الحدود

- شمالاً القطعة رقم 242
- جنوباً القطعة رقم 240
- شرقاً القطعة رقم 237
- غرباً شارع بعرض 70م

الأطوال

- شمالاً 15.50م
- جنوباً 15.50م
- شرقاً 24 م
- غرباً 24 م

الصك الثاني 320215025928

الحدود

- شمالاً شارع بعرض 12 م
- جنوباً القطعة رقم 241
- شرقاً القطعة رقم 238
- غرباً شارع بعرض 70م

الأطوال

- شمالاً 15.50م
- جنوباً 15.50م
- شرقاً 24 م
- غرباً 24 م

الصك الثالث 320215025927

الحدود

- شمالاً شارع بعرض 12 م
- جنوباً القطعة رقم 237
- شرقاً شارع بعرض 12م
- غرباً القطعة رقم 242

الأطوال

- شمالاً يبدأ من الجنوب الشرقي بطول 4.24 م ثم غربا بطول 19.50 م
- جنوباً 22.50م
- شرقاً 21 م
- غرباً 24 م

معلومات إضافية

. الصك الأول 6202100110729
مساحة الارض في الصك 372م وفي الطبيعة 224.4م .
طول الحد الشمالي في الصك 15.5م وفي الطبيعة 9.32م .
طول الحد الجنوبي في الصك 15.5م وفي الطبيعة 9.32م .
يوجد تداخل من الجهة الشرقية .

. الصك الثاني 3202115025928
مساحة الأرض في الصك 372م2 وفي الطبيعة 224.4م2 .
الحد الشرقي في الصك قطعة رقم 241 وفي المخطط 238 .
يوجد غرفة كهرباء داخل حدود الارض في الشمال الشرقي .
يوجد وصلة للدفاع المدني خارج حدود الارض من جهة الغرب .
طول الحد الشمالي في الصك 15.5م وفي الطبيعة 9.32م .
طول الحد الجنوبي في الصك 15.5م وفي الطبيعة 9.32م .
يوجد تداخل من الجهة الشرقية .

. الصك الثالث 3202115025927
المساحة بالصك 535.5 م2 المساحة بالطبيعة 683.10 م2 .
يوجد تداخل مع جهة الغرب + يوجد غرفه كهرباء خارج حدود الصك وكذلك يوجد اختلاف في الاطوال بين الصك والطبيعة.

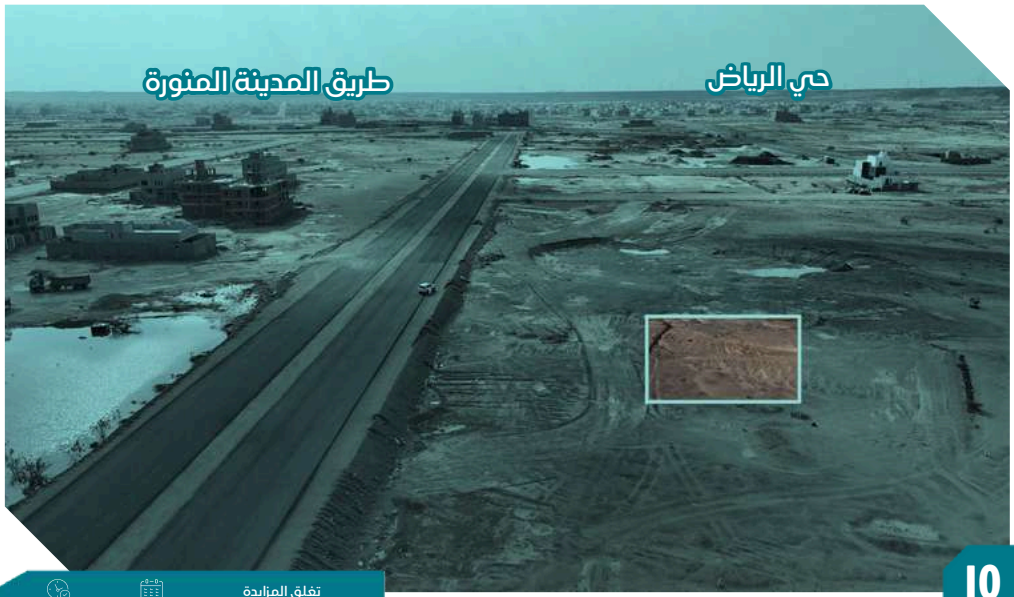

10

تغلق المزايدة على العقار
2025/02/09
06:00 مساءً

وصف العقار

قطعة أرض بواجهة شمالية تقع شمال مدينة جدة.

النوع	أرض	المساحة م٢	1,200 م2
رقم الصك	320213025628	الاستخدام	سكني
رقم المخطط	541 / ج / س	الحي	الصفوة
رقم القطعة	243 / أ	شيك الدخول	40,000 ر.س

الحدود

شمالاً	شارع بعرض 25 م
جنوباً	القطعة رقم 244
شرقاً	القطعة رقم 241
غرباً	القطعة رقم 245

الأطوال

شمالاً	30م
جنوباً	30م
شرقاً	40م
غرباً	40م

معلومات إضافية

. يقع العقار بالقرب من مخطط الرياض ويبعد مسافة 3,5 كم عن طريق عسفان وكذلك مسافة 8 كم عن طريق المدينة المنورة .

الرفع المساحي

للوصول لموقع العقار

صور إضافية

شروط الدخول بالمزاد

- التسجيل في منصة المزاد الإلكتروني.
- سداد مبلغ المشاركة بالقيمة المحددة لكل أصل عن طريق منصة المزاد الإلكتروني ويعتبر المبلغ جزءًا من الثمن لمن يرسو عليه المزاد ولا يحق له استرداده، وفي حالة رسو المزاد يتم سداد بقية المبلغ فور صدور فاتورة السداد وذلك خلال مدة التحصيل المعتمدة .
- عند رسو المزاد على المشتري، يتم سداد المبلغ شاملا قيمة السعي فورًا، وفي حال تعذر السداد خلال ثلاثة أيام عمل من تاريخ صدور محضر الترسية فيعاد البيع على حساب المشتري المتخلف عن السداد، ويتحمل المشتري المتخلف تكاليف إعادة البيع على حسابه وللمركز الحق في تمديد الفترة من ثلاثة أيام إلى عشرة أيام إذا دعت الحاجة.
- المعاينة للأصل خلال فترة الإعلان.
- يسقط خيار المجلس حال رسو المزاد.
- يلتزم من يرسو عليه المزاد بسداد مبلغ السعي 2.5 % من ثمن البيع شاملًا لضريبة القيمة المضافة .
- يلتزم المشتري بسداد ضريبة التصرفات العقارية بقيمة 5 % من ثمن البيع وذلك خلال فترة التحصيل المحددة أعلاه.
- تم الإعلان بناءً على البيانات والمواصفات الواردة في وثيقة العقار ولا يتحمل المركز أدنى مسؤولية عن أي اختلاف في العقار على أرض الواقع عما هو مدون في الوثيقة .
- يتم البيع والإفراغ وفقًا لقواعد مركز الإسناد والتصفية «إنفاذ».

خطوات المشاركة في المزاد الإلكتروني

1

تسجيل الدخول في منصة وصلت للمزادات

2

إستعراض المزادات

3

سداد قيمة المشاركة في المزاد (قابلة للإسترداد)

4

إختيار مزاد (درر العروس) والدخول للمشاركه

5

الفوز بالمزاد

إمسح للدخول على منصة وصلت للمزادات

إنفاذ
Infath

وصلت. مزادات

حلول
حلك الأمثل للخدمات العقارية

حلّك الأمثل للخدمات العقارية

يقام المزاد

يبدأ المزاد يوم الخميس الموافق 6 فبراير 2025 م
وينتهي يوم الأحد الموافق 9 فبراير 2025 م

منصة وصلت للمزادات

يبدأ المزاد من الساعة 04:00 مساءً
وينتهي من الساعة 04:00 م حتى 06:00م

للتواصل والاستفسار

0549171760

0506665795